

**Hospital Estadual de São Luís de Montes Belos Dr. Geraldo Landó**

O HESLMB está estruturado como Hospital Geral com Pronto Atendimento sendo responsável pelo atendimento de baixa e média Complexidade, em Urgência/Emergência, Clínica Médica, Clínica Cirúrgica, Clínica Obstétrica e Clínica Pediátrica, 24 horas por dia, ininterruptamente.

Atualmente a gestão do HESLMB é realizada pelo Instituto Gênesis, em acordo com os anexos técnicos II e III – Indicadores e metas de produção e

**Estrutura Física**

Leitos de internação	Nº de leitos
UTI Adulto	10
Clínico adulto	12
Clínico pediátrico	4
Obstétrico	4
Cirúrgico	20
<b>Total</b>	<b>50</b>

Unidades de suporte	Nº de leitos
Observação (Sala vermelha)	2
Observação	4
Salas cirúrgicas	3
RPA	2

**Saída hospitalar por especialidade**

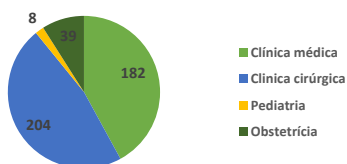

A meta de saídas do HESLMB é de 389. Foram realizadas no mês de agosto de 2023 um total de 433 saídas hospitalares.

**Cirurgias**

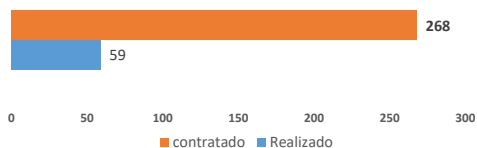

A meta de cirurgias ambulatoriais do HESLMB é de 268. Foram realizadas no mês de agosto de 2023 um total de 59 cirurgias.

**Atendimento de Urgência e Emergência**

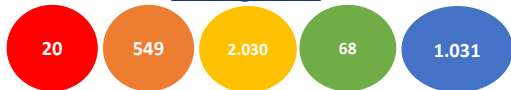

Foram realizados em agosto de 2023, 3.698 atendimentos de urgência e emergência.

**Serviço de Apoio Diagnóstico e Terapêutico - SADT interno**

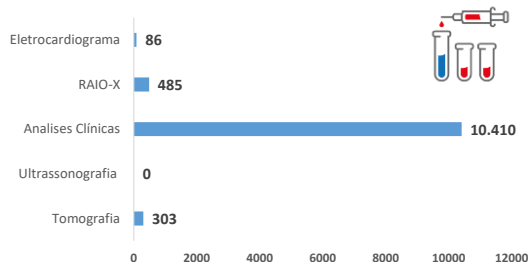

**Atendimento Ambulatorial**



A meta de atendimento ambulatorial do HESLMB é de 1.266. Foram realizados no mês de agosto de 2023 um total de 2.211 consultas ambulatoriais.

**Serviço de Apoio Diagnóstico e Terapêutico- SADT Externo**

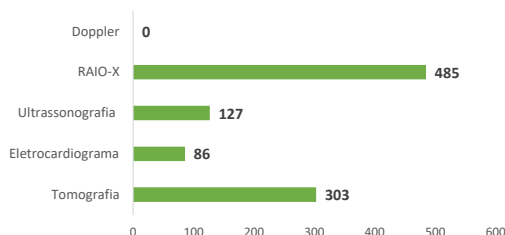

A meta de SADT Externo do HESLMB é de 720. Foram realizados no mês de agosto de 2023 um total de 1.001 exames externos.

**Hospital dia**

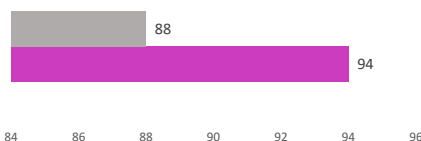

A meta de atendimento de hospital dia do HESLMB é de 88. Foram realizados no mês de agosto de 2023 um total de 94 atendimentos de hospital dia.