

HESLMB

Hospital Estadual de São Luís de Montes Beloz Dr. Geraldo Landó

O HESLMB está estruturado como Hospital Geral com Pronto Atendimento sendo responsável pelo atendimento de baixa e média Complexidade, em Urgência/Emergência, Clínica Médica, Clínica Cirúrgica, Clínica Obstétrica e Clínica Pediátrica, 24 horas por dia, ininterruptamente.

Atualmente a gestão do HESLMB é realizada pelo IBGC, em acordo com os anexos técnicos II e III – Indicadores e metas de produção e desempenho: atividades mínimas a realizar, página 45 a 50 (Contrato de Gestão no 043/2022-SES/GO).

Estrutura Física

Leitos de internação	Nº de leitos
UTI Adulto	10
Clínico adulto	12
Clínico pediátrico	4
Obstétrico	4
Cirúrgico	20
Total	50

Unidades de suporte	Nº de leitos
Observação (Sala vermelha)	2
Observação	4
Salas cirúrgicas	3
RPA	2

Saída hospitalar por especialidade

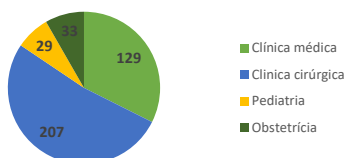

A meta de saídas do HESLMB é de 389. Foram realizadas no mês de outubro de 2022 um total de 398 saídas hospitalares.

Cirurgias

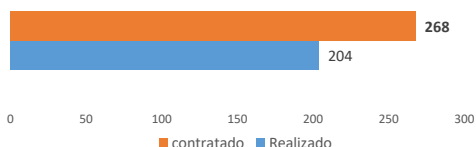

A meta de cirurgias ambulatoriais do HESLMB é de 268. Foram realizadas no mês de novembro de 2022 um total de 204 cirurgias.

Atendimento de Urgência e Emergência



Foram realizados em novembro de 2022, 3.874 atendimentos de urgência e emergência.

Serviço de Apoio Diagnóstico e Terapêutico - SADT interno

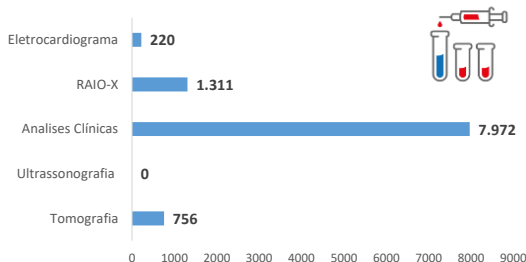

Atendimento Ambulatorial



A meta de atendimento ambulatorial do HESLMB é de 1.266. Foram realizados no mês de novembro de 2022 um total de 1.242 consultas ambulatoriais.

Serviço de Apoio Diagnóstico e Terapêutico- SADT Externo

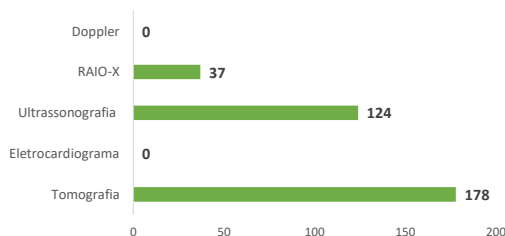

A meta de SADT Externo do HESLMB é de 720. Foram realizados no mês de novembro de 2022 um total de 339 exames externos.

Hospital dia

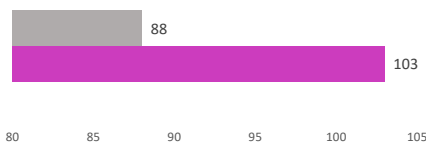

A meta de atendimento de hospital dia do HESLMB é de 88. Foram realizados no mês de outubro de 2022 um total de 103 atendimentos de hospital dia.