

# HESLMB

Hospital Estadual de São Luís de Montes Belos Dr. Geraldo Landó

O HESLMB está estruturado como Hospital Geral com Pronto Atendimento sendo responsável pelo atendimento de baixa e média Complexidade, em Urgência/Emergência, Clínica Médica, Clínica Cirúrgica, Clínica Obstétrica e Clínica Pediátrica, 24 horas por dia, ininterruptamente.

Atualmente a gestão do HESLMB é realizada pelo IBGC, em acordo com os anexos técnicos II e III – Indicadores e metas de produção e desempenho: atividades mínimas a realizar, página 45 a 50 (Contrato de Gestão no 043/2022-SES/GO).

## Estrutura Física

| Leitos de internação | Nº de leitos |
|----------------------|--------------|
| UTI Adulto           | 10           |
| Clínico adulto       | 12           |
| Clínico pediátrico   | 4            |
| Obstétrico           | 4            |
| Cirúrgico            | 20           |
| <b>Total</b>         | <b>50</b>    |

| Unidades de suporte        | Nº de leitos |
|----------------------------|--------------|
| Observação (Sala vermelha) | 2            |
| Observação                 | 4            |
| Salas cirúrgicas           | 3            |
| RPA                        | 2            |

## Saída hospitalar por especialidade

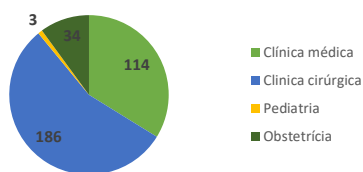

A meta de saídas do HESLMB é de 389. Foram realizadas no mês de agosto de 2022 um total de 337 saídas hospitalares.

## Cirurgias

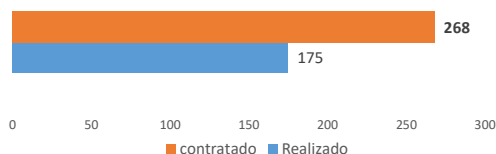

A meta de cirurgias ambulatoriais do HESLMB é de 268. Foram realizadas no mês de agosto de 2022 um total de 175 cirurgias.

## Atendimento de Urgência e Emergência



Foram realizados em agosto de 2022, 3.725 atendimentos de urgência e emergência.

## Serviço de Apoio Diagnóstico e Terapêutico- SADT interno

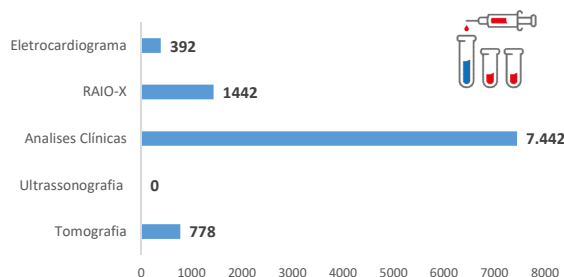

## Atendimento Ambulatorial



A meta de atendimento ambulatorial do HESLMB é de 1.266. Foram realizados no mês de agosto de 2022 um total de 860 consultas ambulatoriais.

## Serviço de Apoio Diagnóstico e Terapêutico- SADT Externo

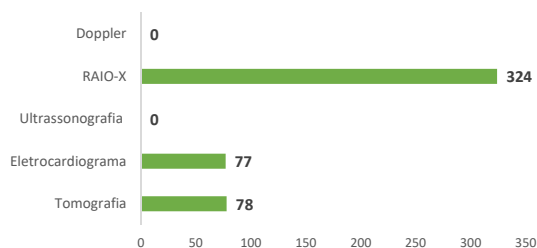

A meta de SADT Externo do HESLMB é de 720. Foram realizados no mês de agosto de 2022 um total de 479 exames externos.

## Hospital dia

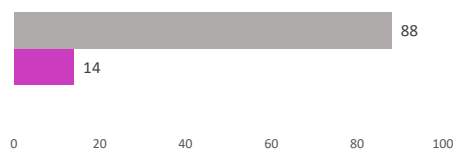

A meta de atendimento de hospital dia do HESLMB é de 88. Foram realizados no mês de agosto de 2022 um total de 14 atendimentos de hospital dia.